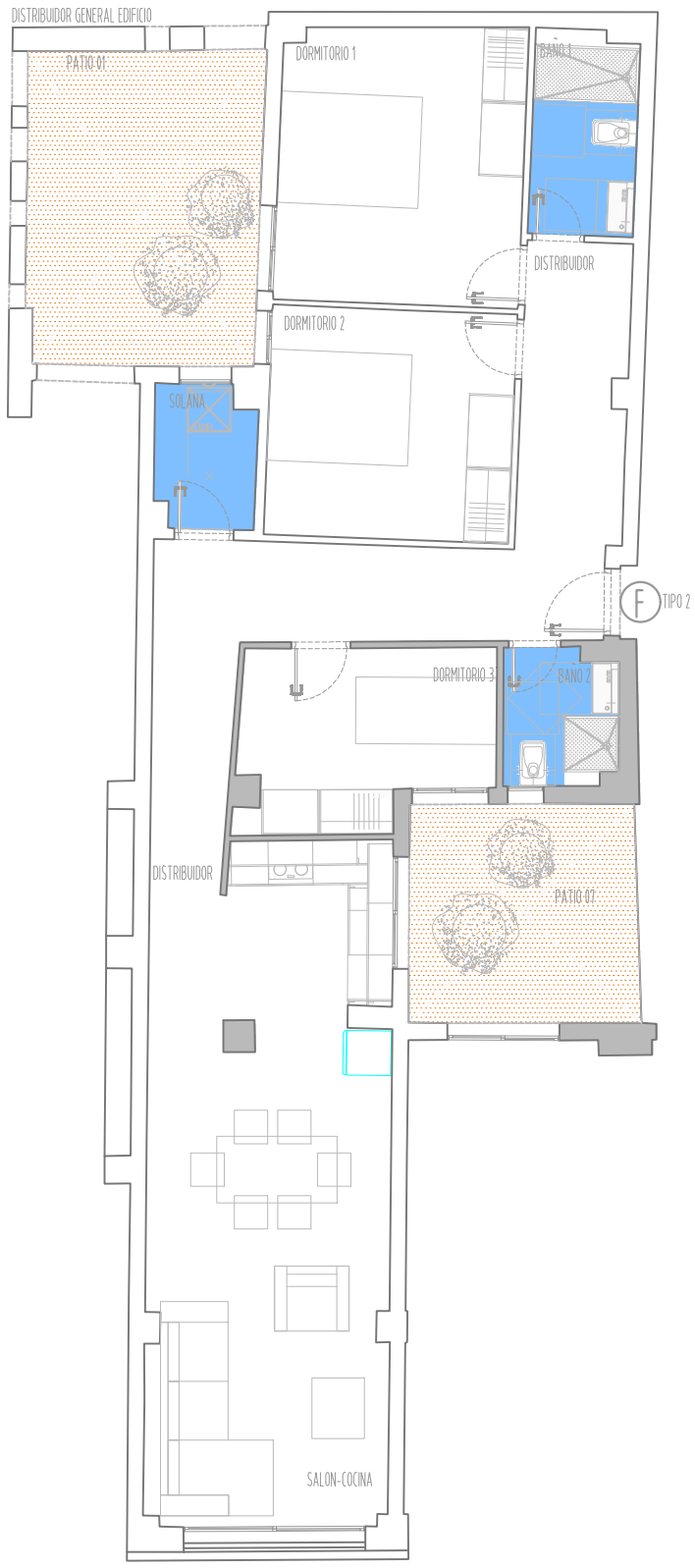

PLANTA PRIMERA

VIVIENDA F

PRECIO DE VENTA SIN IGIC

SUPERFICIE DE PARCELA	991,88 M2
SUPERFICIE TOTAL CONSTRUIDA EDIFICIO	

SUPERFICIE TOTAL CONSTRUIDA F1	
SUPERFICIE VIVIENDA F1	98,00 M2
SUPERFICIE TRASTERO F1	
SUPERFICIE PLAZA DE GARAJE F1	
SUPERFICIE PROPORCIONAL ZONAS COMUNES	

SUPERFICIE UTIL VIVIENDA	
VIVIENDA F1	**86,56 M2**
SALON-COCINA	29,28 M2
DISTRIBUIDOR	17,73 M2
DORMITORIO-1	12,30 M2
DORMITORIO-2	10,27 M2
DORMITORIO-3	7,79 M2
BAÑO-1	3,88 M2
BAÑO-2	2,79 M2
SOLANA	2,56 M2

ESTA PLANIMETRIA ESTA SUJETA A POSIBLES CAMBIOS DE LA DIRECCION FACULTATIVA O DE LA PROMOTORA. CUALQUIER CAMBIO SERA NOTIFICADO A LOS POSIBLES COMPRADORES.

MEMORIA DE CALIDADES

PROMOTOR: CYC PINEIRO S.L. CIF:B-36033017.
C/ POLIGONO DEL BAO 21, 36157, PONTEVEDRA.

ARQUITECTO: ANTONIO LEAL DURAN. COAC 3133. NIF: 42841587-Q
C/ SAN DIEGO DE ALCALA, 11. 1º. 35002, LAS PALMAS DE GRAN CANARIA.
ANTONIOLEALDURAN@GMAIL.COM

OPTIMA MEDIOAMBIENTE S.L. CIF-B-35974757
C/ PROF. AGUSTIN MILLARES CARLO 9, OFIC 5. 35003. LAS PALMAS DE GRAN CANARIA
OPTIMAMEDIOAMBIENTE@GMAIL.COM

VIVIENDA F1
PLANTA PRIMERA

PROYECTO DE EJECUCION, REFORMADO II, DE EDIFICIO DE 25 VIVIENDAS Y GARAJE.
C/ TRILLO ESQ. SAN JUAN DE LA CRUZ. 35250, INGENIO, LAS PALMAS. GRAN CANARIA
ENERO 2025